ĶEGUMA NOVADA BIRZGALES PAGASTA BIRZGALES CIEMA TERITORIJAS FUNKCIONĀLĀ ZONĒJUMA KARTE 2013.- 2024. GADAM

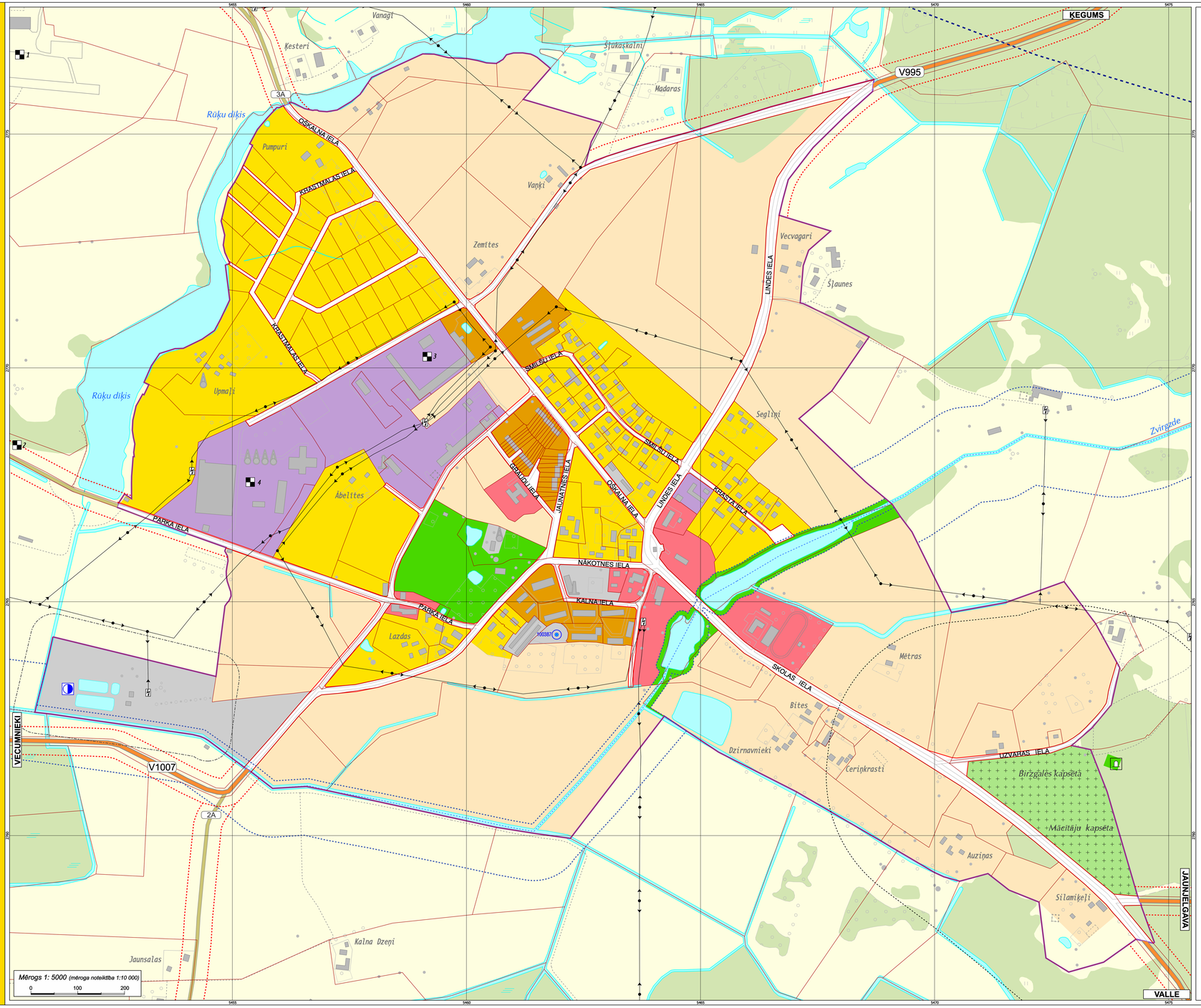

Mērogs 1: 5000 (mēroga noteiktība 1:10 000)

0 100 200

APZĪMĒJUMI:

- SAVRUPMĀJU APBŪVES TERITORIJA (DzS)
- PUBLISKĀS APBŪVES TERITORIJA (P)
- MAZSTĀVU DZĪVOJAMĀS APBŪVES TERITORIJA (DzM)
- RŪPNIECĪBAS TERITORIJA (R)
- TEHNISKĀS APBŪVES TERITORIJA (Ta)
- TRANSPORTA INFRASTRUKTŪRAS TERITORIJA (TR)
- LAUKSAIMNIECĪBAS TERITORIJAS (L)
- LAUKSAIMNIECĪBAS TERITORIJAS (L1) Lauksaimniecības teritorijas ar atļautām mazākām jaunveidojamajām zemes vienībām
- MEŽU TERITORIJAS (M)
- ŪDEŅU TERITORIJA (Ū)
- DABAS UN APSTĀDĪJUMU TERITORIJA (DA)
- DABAS UN APSTĀDĪJUMU TERITORIJA (DA-1) Kapsēta

TERITORIJAS UN OBJEKTI AR ĪPAŠIEM NOTEIKUMIEM:

- 15 km ZONA AP LIDLAUKA KONTROLPUNKTU, KUR DARBĪBU VEIKŠANAI, KAS VEICINA PUTNU KONCENTRĀCIJU SAŅEMAMA CIVILĀS AVIĀCIJAS AĢENTŪRAS ATĻAUJA

VIDES UN DABAS RESURSU AIZSARDZĪBAS AIZSARGJOSLAS:

- VIRSZEMES ŪDENSOBJEKTU AIZSARGJOSLA

AIZSARGJOSLAS AP ŪDENS ŅEMŠANAS VIETĀM:

- STINGRĀ REŽĪMA AIZSARGJOSLA

EKSPLUATĀCIJAS AIZSARGJOSLAS:

- AIZSARGJOSLA GAR AUTOCEĻIEM UN PAŠVALDĪBAS CEĻIEM LAUKU TERITORIJĀ
- SARKANĀS LĪNIJAS

SANITĀRĀS AIZSARGJOSLAS:

- AIZSARGJOSLA AP KAPSĒTU
- AIZSARGJOSLA AP NOTEKŪDEŅU ATTĪRĪŠANAS IETAISĒM UN ATKRITUMU IZGĀZTUVĒM

CITI APZĪMĒJUMI:

- CIEMA ROBEŽA
- KADASTRA ROBEŽA
- VALSTS VIETĒJĀS NOZĪMES AUTOCEĻI
- PAŠVALDĪBAS CEĻI
- PĀRĒJIE CEĻI
- VALSTS NOZĪMES ŪDENSNOTEKA
- 20 kV ELEKTROLĪNIJA/ TRANSFORMATORS
- 100387 ARTĒZISKAIS URBUMS; NR. LVĢMA DATU BĀZĒ
- NOTEKŪDEŅU ATTĪRĪŠANAS IEKĀRTAS
- 49 PIESĀRŅOTĀS UN POTENCIĀLI PIESĀRŅOTĀS VIETAS (TERITORIJAS) (APRAKSTA NR.)
- BRĀĻU KAPI

Latvijas koordinātu sistema LKS-92
Transverzālā Merkatora projekcija (TM-1993)
Ass meridiāna 24°00' E;
Mēroga koeficients 0,9996
Koordinātu sistēmas sākumpunkts punktā:
no ass meridiāna 500 000m
no ekvatora 0m
Elipsoīds GRS-80
Atšķirums starp koordinātu tīkla līnijām aprēķināts - 500 m.
Karšu pamatne atļauta izmantojot Valsts ģeodēzisko informācijas aģentūras" Latvijas Ģeotelpiskās informācijas aģentūra" 2006.-2008.g. vienādrāsīto topogrāfisko karšu M 1:10 000 lapas.
Kadastra informācijas datu atšķirošanai izmantot Valsts zemes dienesta izziņaigi dati 2011. gada septembrī.

Mērogs 1: 5000 (mēroga noteiktība 1:10 000)

0 100 200

ĶEGUMA NOVADA BIRZGALES PAGASTA BIRZGALES CIEMA TERITORIJAS FUNKCIONĀLĀ ZONĒJUMA KARTE 2013.- 2024. GADAM

APSTIPRINĀTS
ar Ķeguma novada domes 13.08.2013. lēmumu Nr.281 (protokols Nr.17, 1.§)
„Par Ķeguma novada teritorijas plānojuma 2013.–2024. gadam un vides pārskata apstiprināšanu un saistošo noteikumu izdošanu"

Ķeguma novada domes priekšsēdētājs / Roberts Ozols /

	Vārds; Uzvārds	Paraksts	Datums
Teritorijas plānojuma izstrādes vadītāja- Domes priekšsēdētāja vietnieks	Raivis Ūzuls		
Projekta vadītāja	Santa Pētersone		
Kartogrāfs	Ivo Narbuts		

PASŪTĪTĀJS
Ķeguma novada dome
Līvāpilsētā iela 1, Ķegums
Ķeguma novads; LV- 5020
Tālr.: 65038883; Fakss: 65055440
e-pasts: dome@kegums.lv

IZSTRĀDĀTĀJS
SIA "Reģionālie projekti"
Rūpniecības iela 32b-502,
Rīga, LV-1045
Tālr.: 67320809; Faksa: 67320807
e-pasts: birojs@rp.lv
www.rp.lv

ESF EIROPAS SOCIĀLAIS FONDS
EIROPAS SAVIENĪBA
IEGULDĪJUMS TAVĀ NĀKOTNĒ